ALTERAÇÕES DA REDE UNIR A VIGORAR A PARTIR DO DIA 16-1-2024

Linha 3307 (circular via centro):

- Supressão de toda a linha temporariamente;

Linha 3508 (Vila do Conde - Estação Metro Vilar de Pinheiro):

- Prolongamento da linha em ambos os sentidos da Escola José Régio até ao centro da cidade;
- Sentido Est. Metro Vilar de Pinheiro – Vila do Conde: Nova frequência às 7h40, entre a Estação de Metro de Vilar de Pinheiro e a Escola de Mindelo;
- Sentido Vila do Conde – Est. Metro Vilar de Pinheiro: Nova frequência às 18h25 entre a Escola de Mindelo – Est. Metro de Vilar de Pinheiro;
- **Horário a vigorar:**

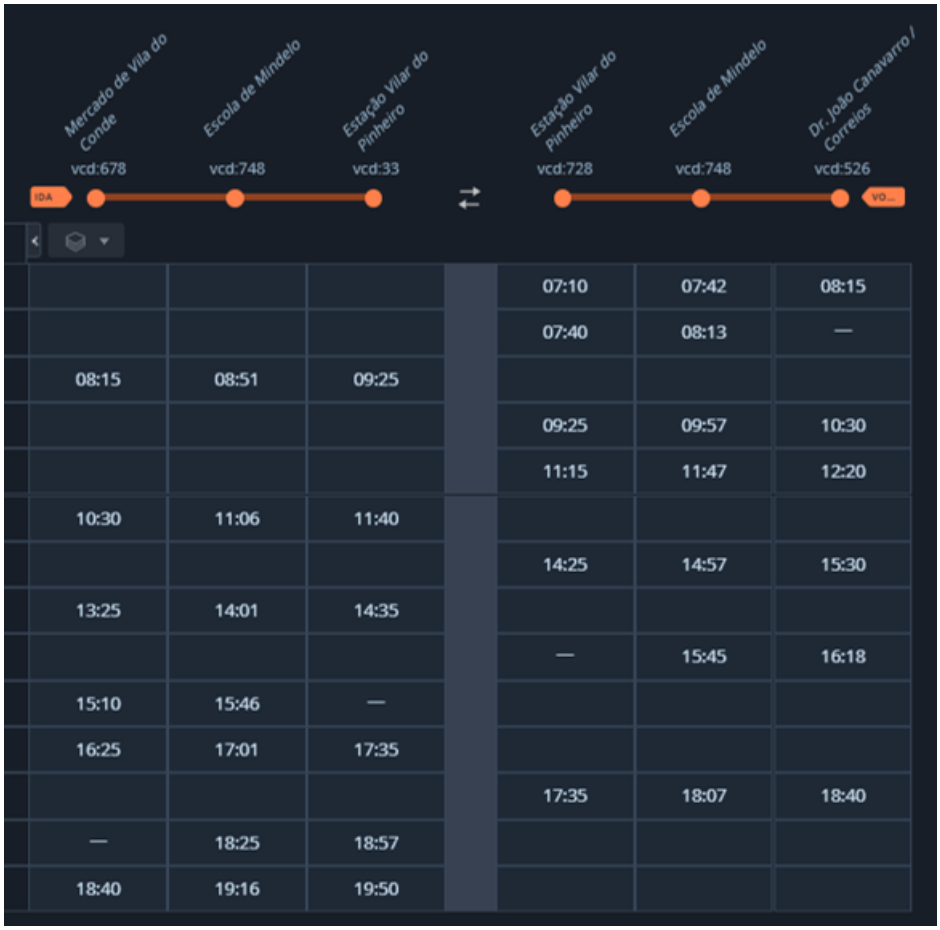

Mercado de Vila do Conde vcd:678	Escola de Mindelo vcd:748	Estação Vilar do Pinheiro vcd:33	Estação Vilar do Pinheiro vcd:728	Escola de Mindelo vcd:748	Dr. João Canavarro / Correios vcd:526
			07:10	07:42	08:15
			07:40	08:13	—
08:15	08:51	09:25			
			09:25	09:57	10:30
			11:15	11:47	12:20
10:30	11:06	11:40			
			14:25	14:57	15:30
13:25	14:01	14:35			
			—	15:45	16:18
15:10	15:46	—			
16:25	17:01	17:35			
			17:35	18:07	18:40
—	18:25	18:57			
18:40	19:16	19:50			

- **Percurso a vigorar:**

Novo percurso da linha 3508 (Vila do Conde - Est. Metro Vilar de Pinheiro)

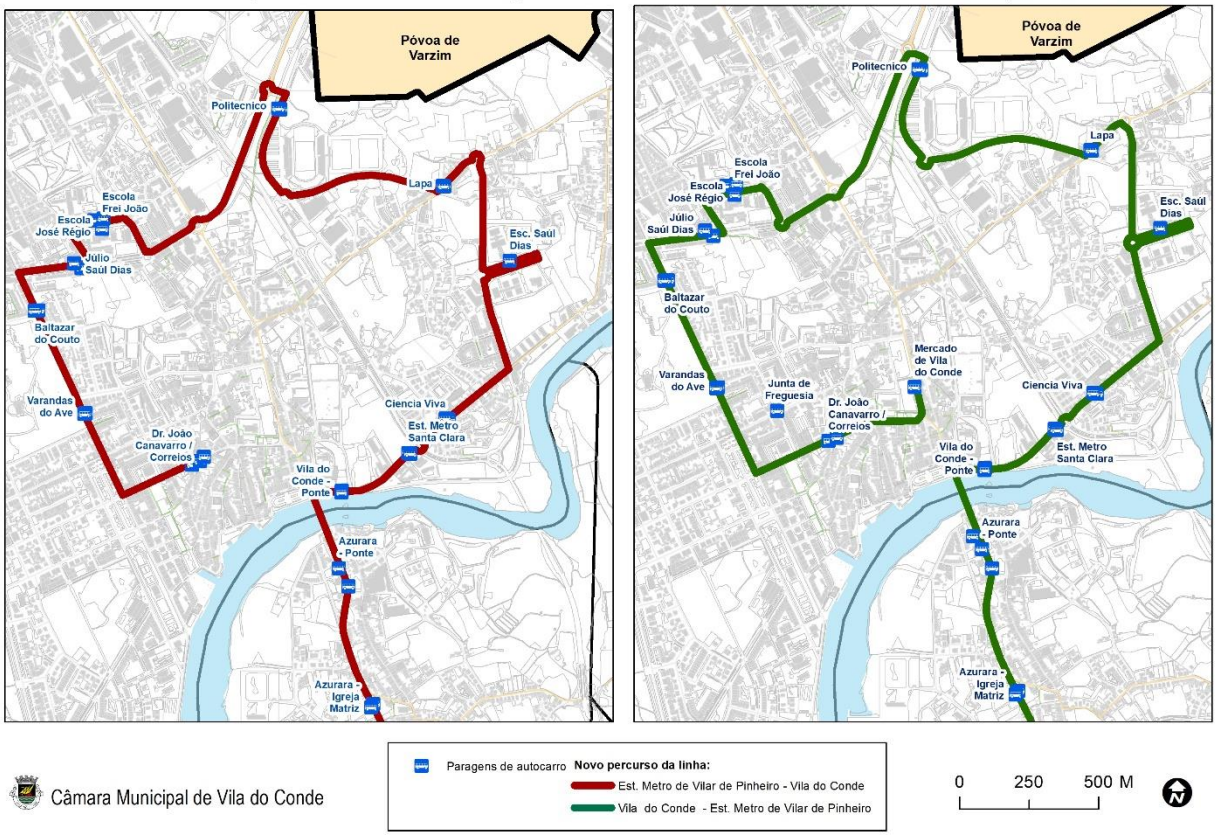

Linha 3510 (Vila do Conde - Estação Metro Vilar de Pinheiro (via praia de Mindelo)):

- Sentido Est. Metro Vilar de Pinheiro – Vila do Conde: prolongamento da linha da Escola José Régio até ao centro da cidade (paragem Dr. João Canavarro / Correios;
- Sentido Vila do Conde – Est. Metro de Vilar de Pinheiro: alteração do percurso da linha. Começo da linha na paragem Dr. João Canavarro / Correios – Escola José Régio – Escola Saúl Dias – Azurara;

- **Horário a vigorar:**

- **Percurso a vigorar:**

Novo percurso da linha 3510 (Vila do Conde - Est. Metro Vilar de Pinheiro)

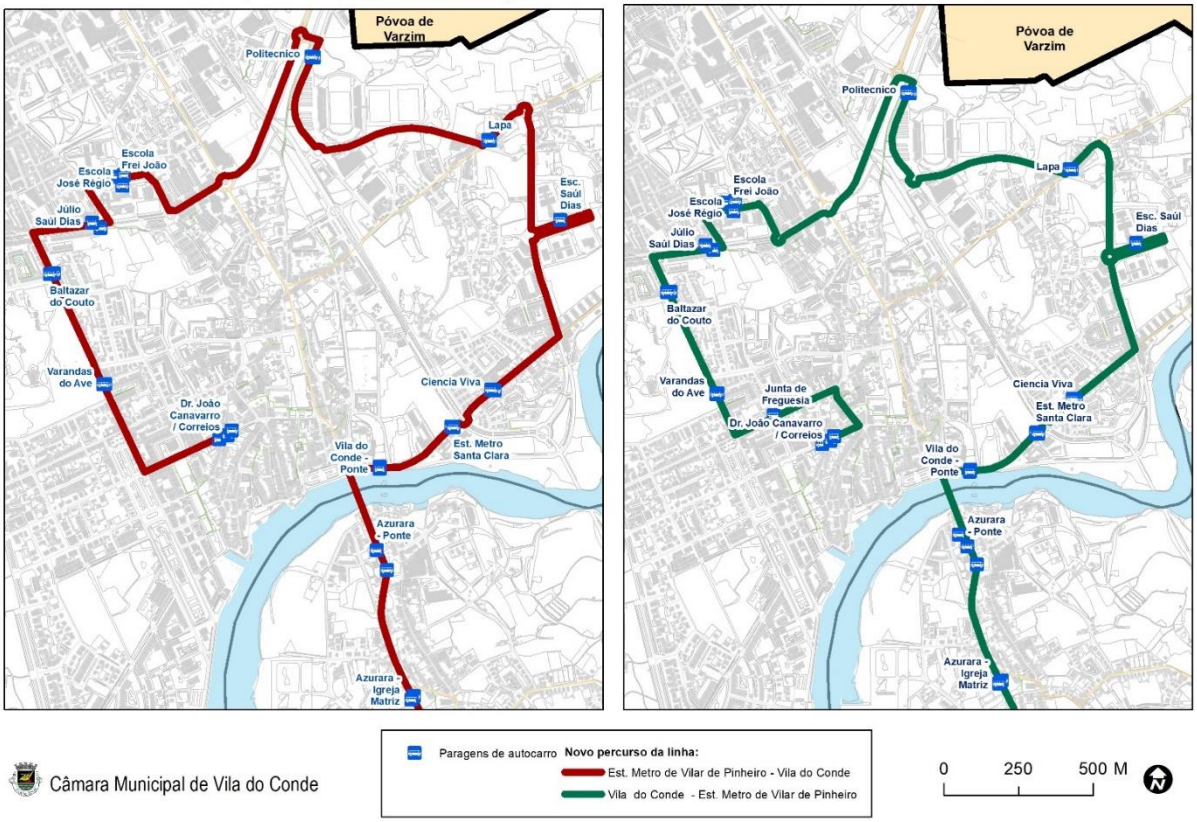

Linha 3512 (Escola de Mindelo - Mosteiró):

- Sentido Mosteiró – Escola de Mindelo: frequência das 7h55 passa para as 7h50;

Linha 3514 (Vila do Conde - Escola da Junqueira (via Seixo)):

- Prolongamento da linha em ambos os sentidos da Escola José Régio até à Escola Saul Dias, passando pelo centro de Vila do Conde;
- Sentido Escola da Junqueira – Vila do Conde: Nova frequência às 6h35;
- Sentido Vila do Conde – Escola da Junqueira: Nova frequência às 7h20;
- Sentido Vila do Conde – Escola da Junqueira: Nova frequência às 13h30;
- **Horário a vigorar:**

Junta de Freguesia de Junqueira vcd:199	Esc. Saúl Dias vcd:244	Esc. Saúl Dias vcd:244	Junta de Freguesia de Junqueira vcd:644
		07:00	07:45
		07:20	08:05
06:35	07:20		
07:45	08:30		
		12:00	12:45
		13:30	14:15
12:45	13:30		
		18:20	19:05
19:05	19:50		

- **Percurso a vigorar:**

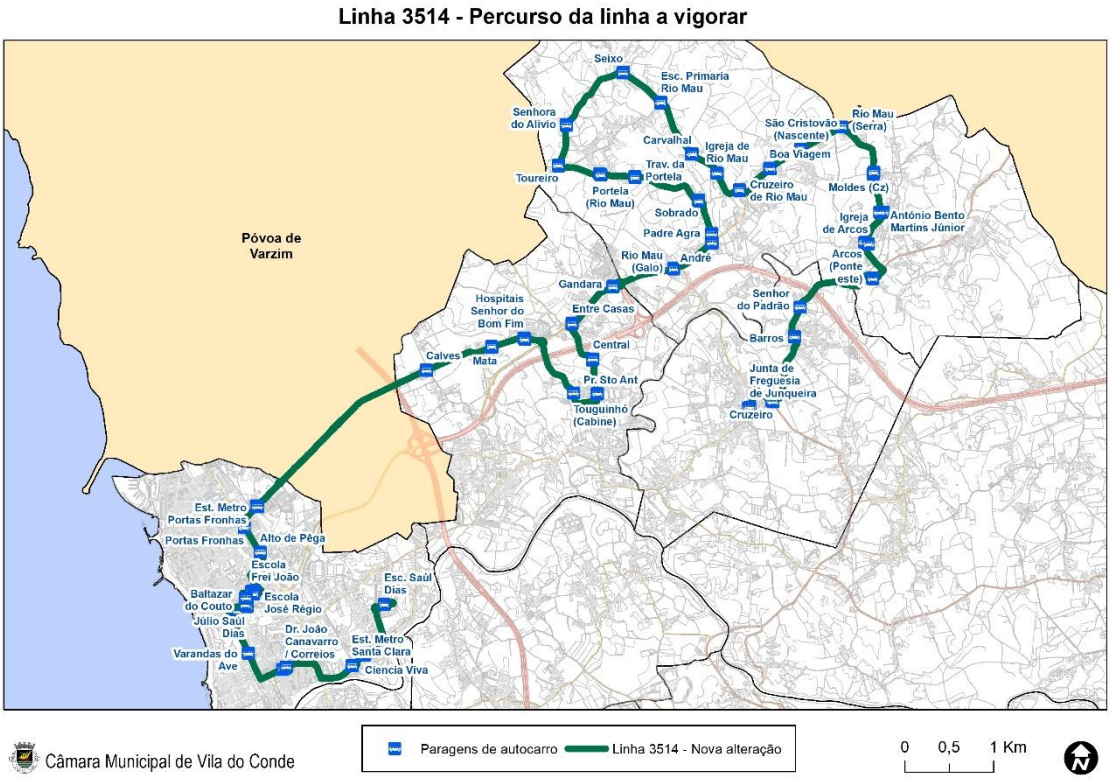

Linha 3515 (Vila do Conde - Escola da Junqueira (via Fontainhas)):

- Prolongamento da linha em ambos os sentidos da Estação de Metro de Portas Fronhas até ao centro da cidade;
- Sentido Escola da Junqueira – Vila do Conde: Nova frequência às 12h40;
- Sentido Vila do Conde – Escola da Junqueira: Nova frequência às 13h25;

- **Horário a vigorar:**

Junta de Freguesia de Junqueira vcd:199	Dr. João Canavarro / Correios vcd:526	Dr. João Canavarro / Correios vcd:412	Junta de Freguesia de Junqueira vcd:644
		07:20	08:05
08:05	08:45		
		12:30	13:15
12:40	13:20		
		13:25	14:10
13:30	14:10		
		17:45	18:30
18:30	19:10		

- **Percurso a vigorar:**

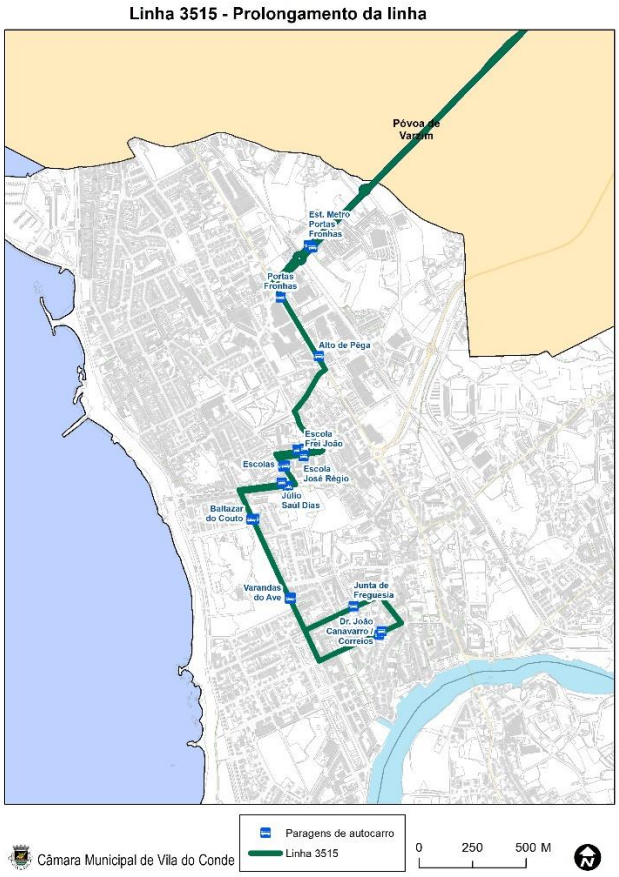

Linha 3516 (Ferreiró - Vila do Conde):

- Sentido Vila do Conde – Ferreiró: Nova frequência às 16h35 entre a Escola da Junqueira e a Junta de Outeiro Maior;
- **Horário a vigorar:**

Escola do Cruzeiro (vcd_847)	Cruzeiro (vcd:348)	Escola José Régio (vcd:84)	Escola José Régio (vcd:84)	Esc. EB 23 Junqueira (vcd:623)	Junta Outeiro Maior (vcd:245)	Escola do Cruzeiro (vcd:848)
07:15	07:46	08:15				
			11:15	11:47	12:05	12:15
12:15	12:46	13:15				
			13:30	14:02	14:20	14:30
14:30	15:01	15:30				
			—	16:35	16:50	—
			18:30	19:02	19:20	19:30
19:30	20:01	20:30				

Linha 3518 (Escola de Mindelo – Est. Metro Vilar de Pinheiro):

- Sentido Est. Metro Vilar de Pinheiro – Mindelo: frequência das 7h30 passa para as 7h40;
- Sentido Escola de Mindelo - Est. Metro de Vilar de Pinheiro: frequência das 8h passa para as 8h10;

Linha 3521 (Vila do Conde - Ferreiró (via Lamelas):

- Sentido Ferreiró – Vila do Conde: Nova frequência às 13h30 entre a Escola da Junqueira – Vila do Conde;

Linha 3523 (Escola Ribeirinha - Estação Vilar de Pinheiro (via Malta)):

- Sentido Est. Metro Vilar de Pinheiro – Escola da Ribeirinha: Nova frequência às 15h50;
- Sentido Escola da Ribeirinha – Est. Metro Vilar de Pinheiro: Nova frequência às 16h30;

Linha 3524 (Vila do Conde – Ringue (Fornelo)):

- Novo percurso da linha em ambos os sentidos. Início em Vila do Conde, na paragem Dr. João Canavarro / Correios, com término da linha em Fornelo, na paragem Ringue;

- **Horário a vigorar:**

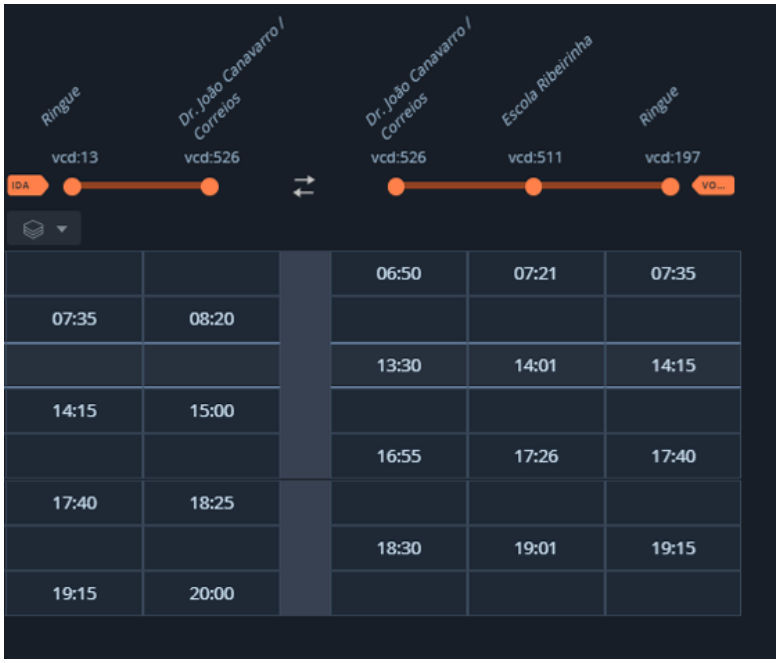

Ringue vcd:13	Dr. João Canavarro / Correios vcd:526	Dr. João Canavarro / Correios vcd:526	Escola Ribeirinha vcd:511	Ringue vcd:197
		06:50	07:21	07:35
07:35	08:20			
		13:30	14:01	14:15
14:15	15:00			
		16:55	17:26	17:40
17:40	18:25			
		18:30	19:01	19:15
19:15	20:00			

- **Percurso a vigorar:**

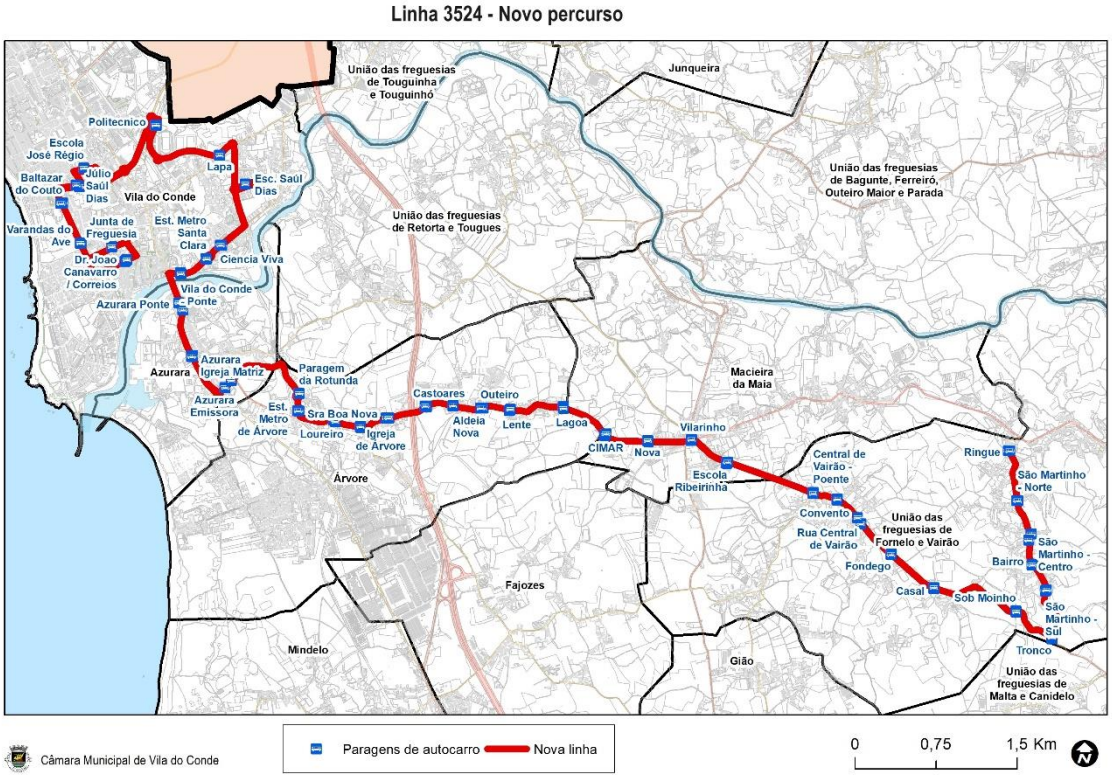

Linha 3525 (Escola Ribeirinha - Varziela (Via Tresval)):

- Sentido Varziela – Escola da Ribeirinha: Nova frequência às 9h;
- Sentido Varziela – Escola da Ribeirinha: Nova frequência às 16h10, apenas às quartas-feiras;
- Sentido Escola da Ribeirinha – Varziela: Nova frequência às 16h30, apenas às quartas-feiras;
- Sentido Varziela – Escola da Ribeirinha: Nova frequência às 17h10, às segundas-feiras, terças-feiras, quintas-feiras e sextas-feiras;
- Sentido Escola da Ribeirinha – Varziela: Nova frequência às 17h30, às segundas-feiras, terças-feiras, quintas-feiras e sextas-feiras;

Linha 3526 (Guilhabreu - Est. Metro de Modivas-centro (via Vilar de Pinheiro):

- Supressão temporariamente os horários das 17h (sentido Guilhabreu – Est. Modivas – centro) e o das 17h20 (sentido Est. Modivas-centro – Guilhabreu);

Linha 3527 (Souto da Sapateira – Est. Metro Modivas – centro):

- Supressão da linha em todas as frequências (provisoriamente).